

ŽEMĖS SKLYPO PLANAS M 1:1000

Sklypo plotas 4800 m²

Kadastro:	vietovė	Vilniaus m.	blokas	sklypas
Žemės sklypo kadastro Nr.	0	1	0	1

Gatvė, namo Nr.	Nr.1
Kaimas (miestelis)	
Seniūnija	
Rajonas (miestas)	Vilniaus m.
Apskritis	Vilniaus

Gretimybė	Gretimų žemės sklypo kadastro Nr.	Pastabos
1-2		LŽF
2-6	0101/0021:496	
6-7-1		LŽF

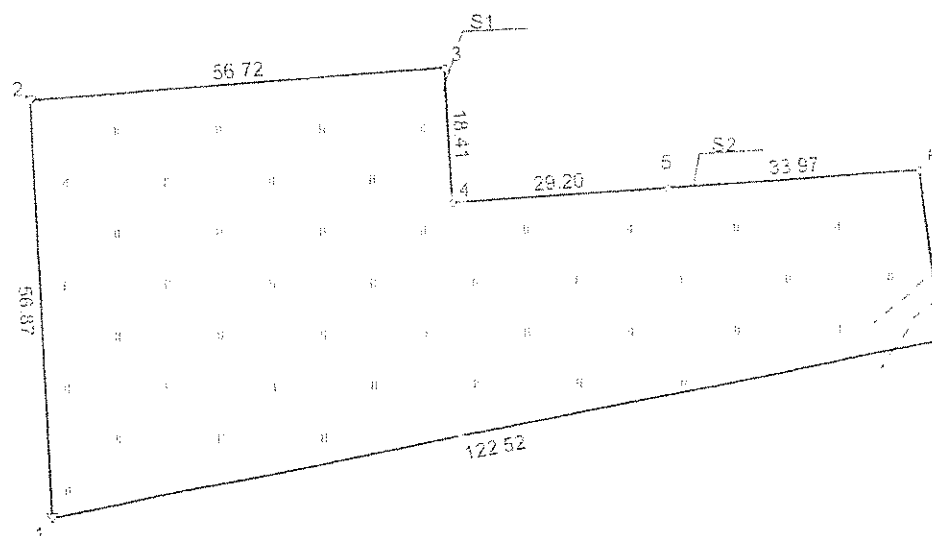

Su paženklinimais vietovėje žemės sklypo ribomis, aprašytomis 2017 m. rugsėjo mėn. 15 d. žemės sklypo paženklinimo-parodymo akte, ir nustatytu plotu sutinku:
Žemės sklypo savininkas(naudotojas):

1. Lietuvos Respublika
(vardas, pavardė) (parašas) (data)

Nacionalinės žemės tarnybos prie Žemės ūkio ministerijos
Vilniaus miesto skyrius
Patikrino: Nacionalinės žemės tarnybos prie Žemės ūkio ministerijos Vilniaus miesto skyriaus vyriausioji specialistė
Suderino: (parašas) (data)

MINDAUGAS DULKĖ			
Pareigos	Parašas	Vardas ir pavardė	Data
		MINDAUGAS DULKĖ	2017-09-15
A.V.			

KOPIJA TIKRA

Vilniaus miesto savivaldybės administracijos
Žemės tvarkymo ir administravimo skyriaus
Žemės tvarkymo ir valdymo poskyrio
Vyriausioji specialistė
Raminta Kaušė
2010-07-08

Žemė inžinerinius tinklus naudoja topografinė nuotrauka

ŽEMĖS SKLYPO PLANAS M 1:1000

Sklypo plotas 4800 m²

Žemės sklypo kadastro Nr.

0	1	0	1	0	0	2	1			
---	---	---	---	---	---	---	---	--	--	--

KOORDINACIJŲ ŽINIARAŠTIS

Koordināciju sistēma: LKS-94

[illegible]

SKLYPO CENTRO KOORDINATĖS

Koordinacijų sistema	Koordinatės X/Y	Planšetės nomenklatūra
Sistema, kurioje vykdyti matavimai	6065833 582541	76/33-085; 76/33-086
Valstybinė LKS-1994	6065833 582541	76/33-085; 76/33-086
Žiniaraštį sudarė:	MINDAUGAS DULKĖ	2M-M-334
	v. pavardė	kval. paž. nr.
		parašas
		data

Izstrādājis Latvijas Republikas administratīvo pilsētvaldību kodeksa:
112.pantais. Rībožekļu sarakstināmas arba sugadināmas
Nūdāsināmas žemēnaudas rībožekļu sarakstināmas arba sugadināmas uzturākie būdā
mā sapīnāsdēšmā ilī vīcno šimto katurāsdēšmā curā



1 0 6 0 3 2 1 0 3 6 "

Duomenys apie žemės naudojimo apribojimus

Eil. Nr.	Kodas	Aprībojimai	Žemēs plotas m²
1	6	VI. Elektros līniju apsargos zonas	532
2	49	XLIX. Vandentiekio, lietaus ir fekālīnēs kanalizācijas tīklu ir ierīgu apsargos zonas	840
3	65	V. Aerodroma apsargos zonas	4800

Servitutas

Eil. Nr.	Kodas	Servituto rūšis	Plotas m ²
1	92	Kiti servitutai (tauraujantis) skirtas prižiūrėti pastatų (matstumu nuo pastato sienos) esančios adresu Jono Kazlausko g. 1, Vilniuje, skl.Nr.0101/0021:496	1
2	92	Kiti servitutai (tauraujantis) skirtas prižiūrėti pastatus (m. atstumu nuo pastatosienos), esančios adresu Jono Kazlausko g.1, sklype Nr.0101/0021:496	27



ŽEMĖS SKLYPO PLANAS M 1:500

Sklypo plotas 4900 m²

Kadastro vietovės pavadinimas
Žemės sklypo kadastro numeris

Vilniaus m.		
kodas	blokas	sklypas
01010010027	0041	

Galvė, namo Nr.
Kaimas (miestelis)
Seniūnija
Miestas (rajonas)
Apskritis

Dvarčionių g.
Aniakalnio
Vilniaus
Vilniaus

Gretimybė

Gretimų žemės sklypo kadastro Nr.

1 6

0101/0027 0139

6 7

7 10

10 11

11 12

12 1

0101/0027 0041

Pastabas

kadastriniai matavimai

12P

Dvarčionių g.

12P

12P

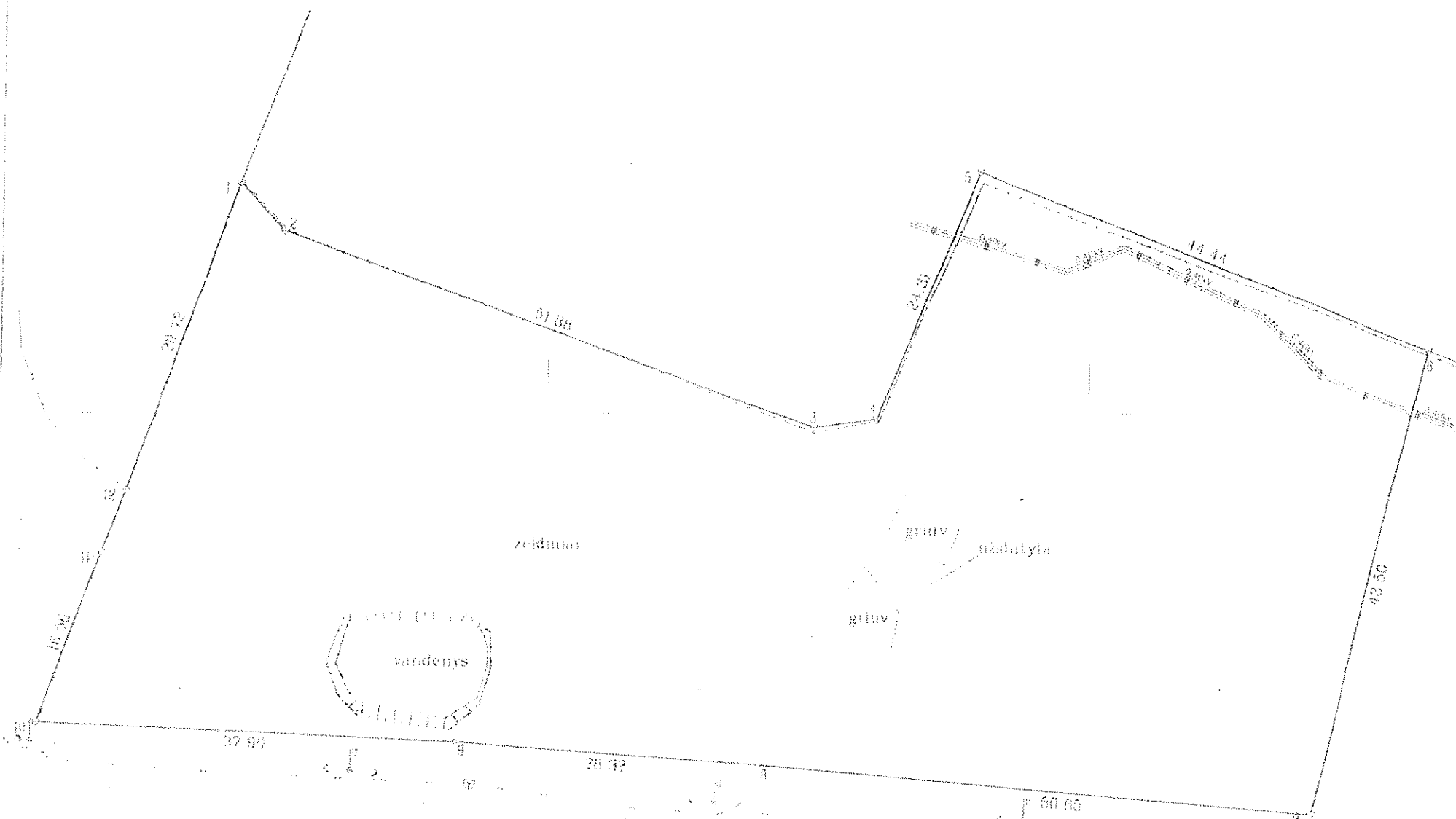

Su pagal 2018 m. birželio mėn. 08 d. atliktą žemės sklypo ribų patikslinimą parengtame žemės sklypo plane išnaujintais ribais ir apskaičiuotu žemės sklypo plotu sutinka

Lietuvos Respublika

(žemės sklypo savininko (savininkų) vardas (pavardė))

DAK VAAIK

(žemės sklypo savininko (savininkų) vardas (pavardė))

Nacionalinės žemės tarnybos prie žemės ūkio ministerijos Vilniaus miesto skyrius

Patvirtina

SUDIRINTA

(Pareigų pavadinimas)

A.V.

(Vardas ir pavardė)

(Parašas)

Kitų aplinkinių žemių

Gretimybė

Atstumas

1 2

5.88

1 4

6.07

11 12

6.03

VŽF

Pareigos

Pareigos

Vardas, pavardė

Sklypas, gatvė

Sklypas, gatvė

Kiti žemių savininkai

Kiti žemių savininkai

Specialistė

Specialistė

KOPIJA TIKRA

Vilniaus miesto savivaldybės administracijos
Žemės tvarkymo ir administravimo skyriaus
Žemės tvarkymo ir valdymo poskyrio
Vyr. inžinierius specialistas

Raiminta Kavackė

2016-07-08

Įrašymo į žemės sklypo planą (brėžinį) parengė topografininkas



isirašė JOLANTA
ASLIANIKIENĖ
ata: 2018-09-06 15:51:30
askirtis: Byla patikrinta

Dokumentų identifikacinis parašas
 pasirašė ŽANETA SABOCKIENĖ
 Data: 2018-09-07 16:04:35
 Paskirtis: Byla suderinta

ŽEMĖS SKLYPO PLANAS M 1:500

Žemės sklypo plotas 4900 m²

Žemės sklypo kadastro numeris:	kodas				blokas				sklypas		
	0	1	0	1	0	0	2	7			

KOORDINAČIU ŽINIARAŠTIS

[illegible]

Išstrauka iš Lietuvos Respublikos administracinių nusizengimų kodekso:
112 straipsnis. Nuolatinių žemės ūkio riboženklų sunaikinimas arba sugadinimas
užstraukia bauda nuo septyniasdešimt iki vieno šimto keturiasdešimt eurų.



* 2 0 7 7 5 8 4 0 7 7 *

Duomenys apie žemės sklypui nustatytas specialiasias žemės naudojimo sąlygas

Eilės Nr.	Specialiosios žemės naudojimo sąlygos kodas	Specialiosios žemės naudojimo sąlygos pavadinimas	Teritorijos, kurioje turi būti taikoma specialioji žemės naudojimo sąlyga plotas, m ²
1	6	VI. Elektros linijų apsaugos zonos	119
2	49	XLIX Vandentiekio, lietaus ir fekalinės kanalizacijos tinklų ir įrenginių apsaugos zonos	191
3	65	V. Aerodromo apsaugos zonos	4900

Duomenys apie žemės sklypo servitutą

Ēlės Nr.	Servitūto kods	Nekilnojamojo tūto registre iŗaŗyto ar teritorijū planavimo dokumente nustatyto servitūto pavadinimas ir rūŗis	Servitūto plotas, m ²
-	-	-	-

Dokumentą elektroniniu parašu
pasirašė AGNIJA ČIŽ
Data: 2018-10-09 09:40:47
Paskirtis: Žemės sklypo ribos
pažymėtos kadastro žemėlapyje.
Kadastro Nr. 0101/0027:97

Sklypo plotas 4959 m²

Kadastro:	vietovė	Vilniaus m.	blokas	sklypas
Žemės sklypo kadastro Nr.			0 1 0 1 0 0 7 6	3 2

Garvė, namo Nr.	Nr.1
Kaimas (miestelis)	
Seniūnija	
Rajonas (miestas)	Vilniaus m.
Apskritis	Vilniaus

Gretimybė	Gretimo ž. skl. kad. Nr.	Pastabos
1-2		LŽF
2-9-1		LŽF

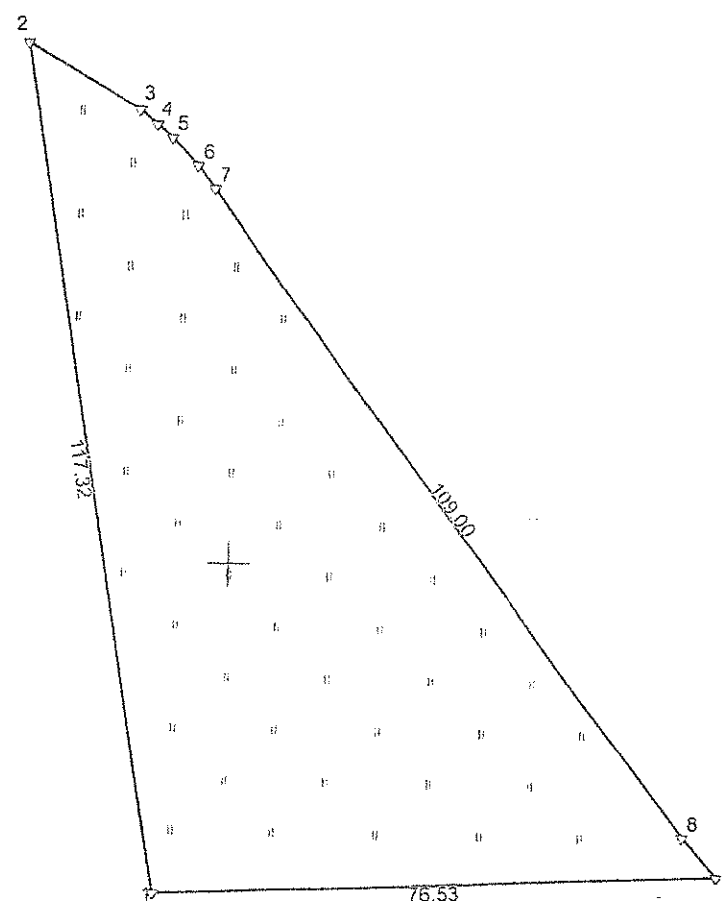

KOPIJA TEKRA

Vilniaus miesto savivaldybės administracijos
Žemės tvarkymo ir administravimo skyriaus
Žemės tvarkymo ir valdymo poskyrio
Vyriausioji specialistė

~~_____~~
Raminta Kaufake

Linijų ilgiai, m	
2-3	17.95
3-4	2.91
4-5	2.74
5-6	5.04
6-7	3.89
8-9	7.23

572800

572900

7300

Su paženklintomis vietovėse žemės sklypo ribomis, aprašytomis 2017 m. rugpjūčio mėn. 16 d.
žemės sklypo paženklintimo-parodymo akte, ir nustatyto ploto sutinku:
Žemės sklypo savininkas(naudotojas), parašas, data:

1. Lietuvos Respublika

(vardas, pavardė / pavadinimas)

(parašas)

(data)

Nacionalinės žemės tarnybos prie Žemės ūkio ministerijos
Vilniaus miesto skyrius

Nacionalinės žemės tarnybos prie ŽŪA
Patikrinimo
vienaus miesto skyriaus
vyriausioji specialistė

Suderino

Kristina Kožarja

(parašas)

(vards pavardė)

.....
(data)

MINDAUGAS DULKĖ

Pareigos	Parašas	Vardas ir pavardė	Data
<i>[Signature]</i>	<i>[Signature]</i>	MINDAUGAS DULKĖ	2017-08-

GEO OBJEKTO KOSTAN 4400-4704-9561

ŽEMĖS SKLYPO PLANAS M 1:1000

Sklypo plotas 4959 m²

Žemės sklypo kadastro Nr. 01010076

KOORDINACIJŲ ŽINIARAŠTIS

Koordināciju sistema: LKS-94

[illegible]

SKLYPO CENTRO KOORDINATĖS

Koordinacių sistema	Koordinatės X/Y	Planšetės nomenklatūra
Sistema, kurioje vykdyti matavimai	6058889/572919	74/31-026
Valstybinė LKS-1994	6058889/572919	74/31-026
Žiniaraštį sudarė:	MINDAUGAS DULKĖ	2M-M-334
v. pavardė	kval. paž. nr.	parašas
		data

Išstrauka iš Lietuvos Respublikos administracinių nusižengimų kodekso:
112 straipsnis. Riboženklių sunaikinimas arba sugadinimas.
Nuolatinių žemėnašų riboženklių sunaikinimas arba sugadinimas užtraukia baudą nuo septyniasdešimti iki vieno šimto keturiasdešimti eurų;

[illegible]

Duomenys apie žemės naudojimo apribojimus

Eil. Nr.	Kodas	Apribojimai	Žemės plotas m²
1	2	II. Kelių apsaugos zonos	2608
2	6	VI. Elektros linijų apsaugos zonos	118

Servitutas

ED Nr.	Kodas	Servituto rūšis	Plotas m ²
-	-	-	-

Žemės sklypo išdėstymo schema

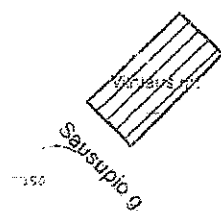

ŽEMĖS SKLYPO PLANAS M 1:1000

Sklypo plotas 3500 m²

Kadastro:	vietovė	Vilniaus m.	blokas	sklypas
Žemės sklypo kadastro Nr.	0	1	0	1

Gatvė, namo Nr.	Nr.1
Kaimas (miestelis)	
Seniūnija	
Rajonas (miestas)	Vilniaus m.
Apskritis	Vilniaus

Gretimybė	Gretimų žemės sklypo kadastro Nr.	Pastabos
1-3		LŽF
3-4-1		LŽF

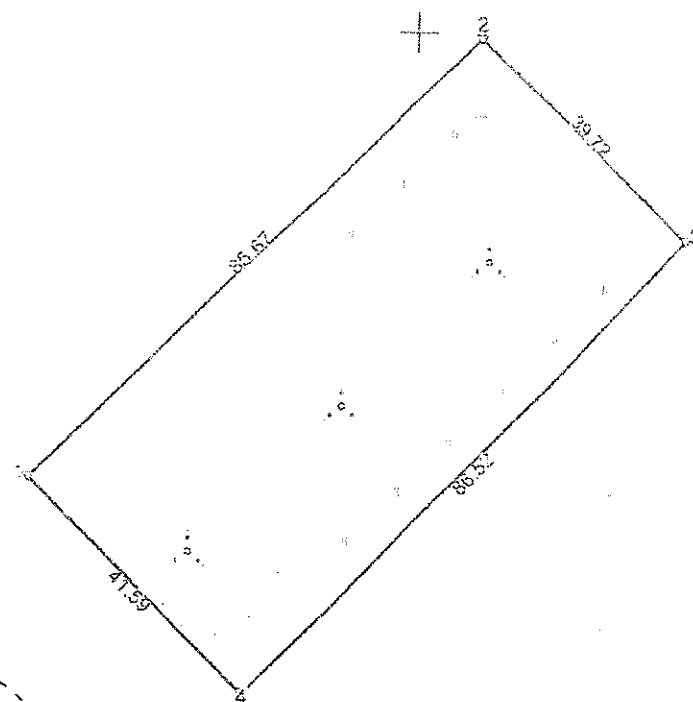

KOPIJA TIKRA

Vilniaus miesto savivaldybės administracijos
Žemės tvarkymo ir administravimo skyriaus
Žemės tvarkymo ir valdymo poskyrio
Vyriausioji specialistė

Raminta Kadsakė
2017-09-26

Su paženklinimais vietovėje žemės sklypo ribomis, aprašytiomis 2017 m. rugsėjo mėn. 15 d.
žemės sklypo paženklinimo-parodymo akte, ir nustatytą plotą surinku:
Žemės sklypo savininkas (naudotojas):

1. Lietuvos Respublika
(vardas, pavardė) (parašas) (data)

Nacionalinės žemės tarnybos prie Žemės ūkio ministerijos
Vilniaus miesto skyrius
Patikrinęs miesto skyriaus...
Suderino: (pareigos) (parašas) (vardas, pavardė) (data)
2017-10-26

MINDAUGAS DULKĖ

Pareigos	Parašas	Vardas ir pavardė	Data
		MINDAUGAS DULKĖ	2017-09-15

GEO OBJEKTO KODAS: 4400-01-01-01-07

ŽEMĖS SKLYPO PLANAS M 1:1000

Sklypo plotas 3500 m²

Žemės sklypo kadastro Nr.

0	1	0	1	0	0	6	9				
---	---	---	---	---	---	---	---	--	--	--	--

KOORDINAČIŲ ŽINIARAŠTIS

Koordināciju sistēma: LKS-94

[illegible]

SKLYPO CENTRO KOORDINATĒS

Koordinacių sistema	Koordinatės X/Y	Planšetės nomenklatūra
Sistema, kurioje vykdyti matavimai	6057354/578693	75/31-058
Valstybinė LKS-1994	6057354/578693	75/31-058
Žinioraštį sudarė:	MINDAUGAS DULKĖ	2M-M-334
v. pavardė	kval. paž. nr.	parašas
		2017-09-15
		data

Išsirauka iš Lietuvos Respublikos administracinių nusižengimų kodekso:
112 straipsnis. Riboženklį sunaikinimas arba sugadinimas.
Nuolatinių žemėnaudos riboženklį sunaikinimas arba sugadinimas užtrūkia baudą
nuo septyniiasdešimt iki vieno šimto keturiiasdešimt eurų.



1 0 6 0 3 6 6 8 3 0

Duomenys apie žemės naudojimo apribojimus

Eil. Nr.	Kodas	Aprībojimai	Žemēs plots m²
1	6	VI. Elektros līniju apsargos zonas	430
2	49	XLIX. Vandentiekio, lietaus ir fekālīnās kanalizācijas tīklu ir ierīgu apsargos zonas	2540
3	65	V. Aerodroma apsargos zonas	3500

Servitutas

Eil. Nr.	Kodas	Servinuo rūšis	Plotas m ²
-	-	-	-



ŽEMĖS SKLYPO PLANAS M 1:500

Sklypo plotas 2000 m²

Kadastro:	vietovė	Vilniaus m.	blokas	sklypas
Žemės sklypo kadastro Nr.	0	1	0	1

Savivaldybė	Vilniaus m.
Seniūnija	
Gyvenamoji vietovė	Kryžiokų k.
Gatvė, namo Nr.	Bulvicio g. 22

Gretimybė	Gretimų žemės sklypų kadastro Nr.	Pastabos
1-4		LŽF
4-5		Baisių g.
5-7		LŽF
7-1		Bulvicio g.

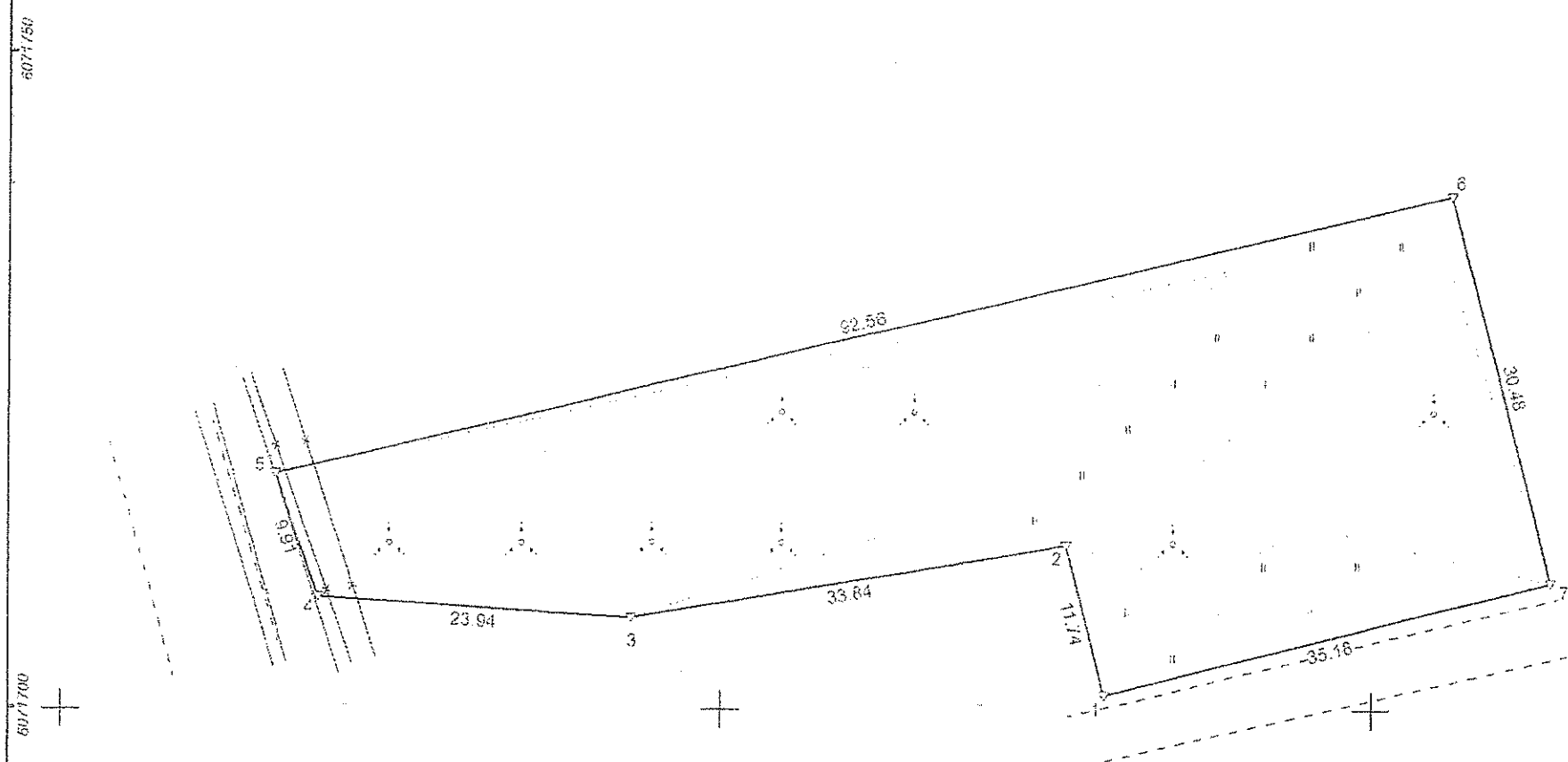
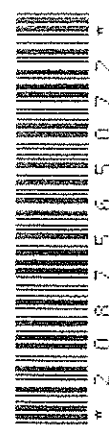

KOPIJA TIKRA

Vilniaus miesto savivaldybės administracijos
Žemės tvarkymo ir administravimo skyriaus
Žemės tvarkymo ir valdymo poskyrio
Vyr. inžinierius specialistas
Raminta Kausakė
2018-07-08

Vilniaus miesto savivaldybės administracijos
Miesto plėtros departamento
Žemės duomenų skyriaus
Inžinierius
Olga Augliškė
2018-07-17

Vilniaus miesto savivaldybės administracijos
Miesto plėtros departamento
Žemės duomenų skyriaus
Inžinierius
[Signature]
2018-07-17

Su pagal 2018 m. liepos mėn. 27 d. atliktą žemės tvarkymo ir administravimo paženklinimą-paročių paruoštame žemės sklypo plane išbraižytais ribais ir atskleidžiamu žemės sklypo plotu sutinka:

I. Lietuvos Respublika
(vardas, pavardė)

Vilniaus miesto savivaldybės administracijos direktoriaus pavaduotoja
Mindaugas Dulke
2018-07-27

(data)

Pareigos	Pasirašas	Vardas ir pavardė	Data
<i>Mindaugas Dulke</i>	<i>[Signature]</i>	MINDAUGAS DULKE	2018-07-27
Matavimų kvalifikacijos pažymėjimo Nr.: 2M-M-334	GEO OBJEKTO KODAS: 4400-5095-9716		

587450

587500

587550

Žemės sklypo plotas 2000 m²

Žemės sklypo kadastro numeris:	kodas		blokas		sklypas	
	0	1	0	1	0	1

[illegible]

 * 2 0 8 7 5 6 5 0 7 2 *

Duomenys apie žemės sklypui nustatytas specialiąsias žemės naudojimo sąlygas			
Eilės Nr.	Specialiosios žemės naudojimo sąlygos kodas	Specialiosios žemės naudojimo sąlygos pavadinimas	Teritorijos, kurioje turi būti taikoma specialioji žemės naudojimo sąlyga, plotas, m²
1	1	I. Ryšių linijų apsaugos zonos	57
2	6	VI. Elektros linijų apsaugos zonos	84
3	20	XX. Požeminio vandens vandenviečių apsaugos zonos	2000
4	49	XLIX. Vandentiekio, lietaus ir fekalinės kanalizacijos tinklų ir įrenginių apsaugos zonos	79
5	58	XXVII. Saugotini želdiniai (medžiai ir krūmai), augantys ne miškų ūkio paskirties žemėje	1090

Duomenys apie žemės sklypo servitutus			
Bilės Nr.	Servituto kodas	Nekilnojamojo turto registre įrašyto ar teritorijų planavimo dokumente nustatyto servituto pavadinimas ir rūšis	Servituto plotas, m²
-	-	-	-

Dokumenta elektroniniu parašu
pasirašė AGNIJA ČIŽ
Data: 2019-03-07 13:33:58
Paskirtis: Žemės sklypo ribos
pažymėtos kadastro žemėlapyje.
Kadastro Nr. 0101/0131:818